



BASES SELECTIVO NACIONAL DE PARACICLISMO - COMPETENCIA RUTA – TT Y RR

La Federación Deportiva de Ciclismo de Chile y el Comité Paralímpico de Chile comunica el lanzamiento del Campeonato Selectivo Nacional Oficial de Paraciclismo, con miras a obtener la selección nacional a los Juegos Parapanamericanos 2023, donde la participación es cerrada, exclusivamente para los atletas preseleccionados establecidos en el mes de marzo de 2023, donde todos los participantes deben tener su licencia UCI al día y cumplir con los criterios implementados y utilizados durante este año, el cual señala las obligaciones y derechos que deberá cumplir los deportistas participantes.

1. Antecedentes Generales

Fecha: Sábado 19 y Domingo 20 de agosto 2023

Repechaje: En caso de no poder asistir por otros motivos, 2 de septiembre 2023. [Ver punto 3.](#)

Lugar: Laguna Carén, sector cerrado de la Universidad de Chile, ruta 68, km 20 dirección a Valparaíso, a 6 kms del aeropuerto internacional Arturo Merino Benítez.

Hora de citación: 9:00 horas de citación, Largada a las 10:00 horas

Cobro al ingreso del recinto:

- Autos: \$4000 pesos
- Acompañantes en auto: \$1000 pesos
- Motos: \$3000 pesos
- Caminantes: \$1000 pesos
- Inscritos a la competencia: Gratis con nombre, rut y patente del auto

Itinerario del evento día Sábado 19 y Domingo 20:

| | |
|-------------|--|
| 8:00 horas | Llegada de los jueces |
| 8:30 horas | Llegada de los atletas |
| 9:00 horas | Calentamiento y reconocimiento del lugar |
| 10:00 horas | Largada de la competencia de paraciclismo |
| 12:00 horas | Finalización aproximada del Selectivo Nacional |
| 12:30 horas | Resultados finales y charla final |
| 13:00 horas | Cierre de la actividad |



2. Categorías

las siguientes categorías podrán participar en el evento:

Categorías: Categoría, Disciplina y todos deben ser mayores de 14 años

| CATEGORIA | | TT | RR |
|---------------------------|-----------------------------|----------|----------|
| MODALIDAD CICLISMO | | | |
| 1 | Ciclismo C2; C3; C5 Varones | X | X |
| 2 | Ciclismo C4; C5 Damas | X | X |
| MODALIDAD HANDBIKE | | | |
| 3 | Handbike H3 Varones | X | X |
| MODALIDAD TANDEM | | | |
| 4 | Tándem B Varones (MB) | X | X |
| TOTAL | | 4 | 4 |

3. Derecho a participar en las pruebas de paraciclistas

Todos los corredores de Paraciclismo

Los ciclistas de Paraciclismo deberán participar en esta oportunidad con su licencia UCI 2023 al día. Este evento es un selectivo nacional con motivo a obtener los atletas nominales que nos representarán en los juegos parapanamericanos Santiago 2023, en el deporte de Paraciclismo tanto pista como ruta.

TODO CORREDOR POR MOTIVOS DE SALUD, FALLA MECÁNICA O SITUACIÓN PERSONAL QUE PUEDA SER DEBIDAMENTE JUSTIFICADA, PODRÁ ACCEDER A SER EVALUADO EL DÍA SÁBADO 2 DE SEPTIEMBRE 2023.

Los atletas deberán ser preseleccionados de acuerdo al control nacional realizado el mes de marzo 2023.

La nómina de estos son:

| | Nombre | Cat | % Factor x categoría |
|----|-------------------|-----|----------------------|
| 1 | Juana Tureuna | WC4 | 97,6 |
| 2 | Génesis González | WC4 | 97,6 |
| 3 | Sebastián Morales | MH3 | 97,2 |
| 4 | Manuel Opazo | MC2 | 89,6 |
| 5 | Ariel Duran | MC2 | 89,6 |
| 6 | Enzo Monichi | MC3 | 93,2 |
| 7 | Adolfo Almarza | MC3 | 93,2 |
| 8 | Hernán Moya | MC5 | 100 |
| 9 | Marco Maldonado | MC5 | 100 |
| 10 | Jonathan Molina | MC5 | 100 |



| | | | |
|----|-----------------|----|-----|
| 11 | Matías Mansilla | MB | 100 |
| 12 | Luis Gutiérrez | MB | 100 |
| 13 | Manuel Alarcón | MB | 100 |

4. Colegio de Comisarios

Los Comisarios serán nombrados por el colegio Nacional de Comisarios de ciclismo.

5. Inscripciones

- Solo podrán acceder a este evento todos los atletas que haya sido preseleccionados en el control nacional de Marzo y deben contar con licencia UCI 2023 vigente.
- El sistema de inscripción más expedito, será vía mail a contacto@paralimpico.cl y en WELKU

6. Consideraciones Técnicas específicas de Ruta Contrarreloj (TT – Time Trial y Ruta Gran Fondo (RR – Road Race):

En esta oportunidad la carrera se realizará en la localidad de laguna carén, Pudahuel, Santiago. La ruta cuenta con llanos u ondulaciones que no pasan del 5% de inclinación para una carrera de gran fondo.

El circuito tiene una extensión aproximadamente de 5 km como por vuelta para todas las categorías. Este es un circuito cerrado y privado donde se garantiza la seguridad.

Ruta Contrarreloj (TT – Time Trial):

- Modalidad Ciclismo damas: Serán unos 15 kilómetros aproximadamente (3 giros).
- Modalidad Ciclismo varones: Serán unos 15 kilómetros aproximadamente (3 giros).
- Modalidad Handbike varones: Serán unos 15 kilómetros aproximadamente (3 giros).
- Modalidad Tándem varones: Serán unos 20 kilómetros aproximadamente (3 giros).

Los Paraciclistas saldrán del punto de partida cada 1 minutos de manera individual para cada modalidad, no está permitido hacer drafting entre los corredores.

Horarios de Salida para la contrarreloj:

10:00 = Génesis González (WC4)
10:01 = Sebastián Morales (MH3)
10:02 = Ariel Duran (MC2)
10:03 = Manuel Opazo (MC2)
10:04 = Adolfo Almarza (MC3)
10:05 = Enzo Monichi (MC3)
10:06 = Marco Maldonado (MC5)
10:07 = Jonathan Molina (MC5)
10:08 = Hernán Moya (MC5)
10:09 = Manuel Alarcón (MB)



10:10 = Luis Gutiérrez (MB)
10:11 = Matías Mansilla (MB)

Si un corredor es alcanzado por otro corredor, este no podrá seguir al que lo traspasó o trabajar en conjunto, esto será motivo de descalificación.

Ruta Gran Fondo (RR – Road Race):

- Modalidad Ciclismo damas: 2 horas de duración, donde serán unos 60 a 65 kilómetros aproximadamente (12 a 13 giros). El primer corredor que pase la meta a las 2 horas de iniciado la competencia se dará por finalizado el recorrido para todos los atletas que los precedan.
- Modalidad Ciclismo varones: 2 horas de duración, donde serán unos 60 a 70 kilómetros aproximadamente (12 a 14 giros). El primer corredor que pase la meta a las 2 horas de iniciado la competencia se dará por finalizado el recorrido para todos los atletas que los precedan.
- Modalidad Handbike varones: 2 horas de duración, donde serán unos 60 a 65 kilómetros aproximadamente (12 a 13 giros). El primer corredor que pase la meta a las 2 horas de iniciado la competencia se dará por finalizado el recorrido para todos los atletas que los precedan.
- Modalidad Tándem varones: 2 horas de duración, donde serán unos 70 kilómetros aproximadamente (14 giros). El primer corredor que pase la meta a las 2 horas de iniciado la competencia se dará por finalizado el recorrido para todos los atletas que los precedan.
- Cualquier corredor doblado por el líder de su carrera continuará compitiendo. Cuando el líder de la carrera termine su última vuelta, todos los demás corredores terminarán su carrera la próxima vez que crucen la línea de meta. (Artículo introducido el 1.02.11; modificado el 1.07.18; 1.02.19).

Los Paraciclistas saldrán del punto de partida cada 2 minutos de manera grupal para cada modalidad, no está permitido hacer drafting entre las distintas modalidades.

El primer grupo en largar será el grupo de las damas, luego la modalidad de Handbikes, después los Ciclistas y por último los Tandems.

Horarios de Salida Gran Fondo:

10:00 horas = Todas las categorías de Damas
10:02 horas = Todas las categorías de ciclismo varones (C1 a C5)
10:04 horas = Todas las categorías de handbike varones (H1 a H5)
10:06 horas = Categoría de Tándem varones (MB)

Si un corredor es pasado por vuelta, este no podrá seguir al que lo traspasó o trabajar en conjunto, esto será motivo de descalificación.



Se aplicará el factor de clasificación de tiempos publicado por la UCI y donde el tiempo final de cada corredor será convertido según la tabla en el porcentaje que le corresponde para cada categoría. Al final el tiempo menor con el factor final dará el lugar correspondiente.

7. Guía técnica los siguientes puntos:

- Región = Metropolitana
- Comuna = Pudahuel
- Localidad = Laguna Carén, sector Universidad de Chile a 20 kms de Santiago en dirección a Valparaíso por la ruta 68 y a 6 kms del Aeropuerto Internacional Arturo Merino Benítez.
- Mapa de cómo llegar al sector se partida dentro de la localidad.
- Página web del circuito: <https://caren.uchile.cl/presentacion/#parque>
- Mapa del circuito:

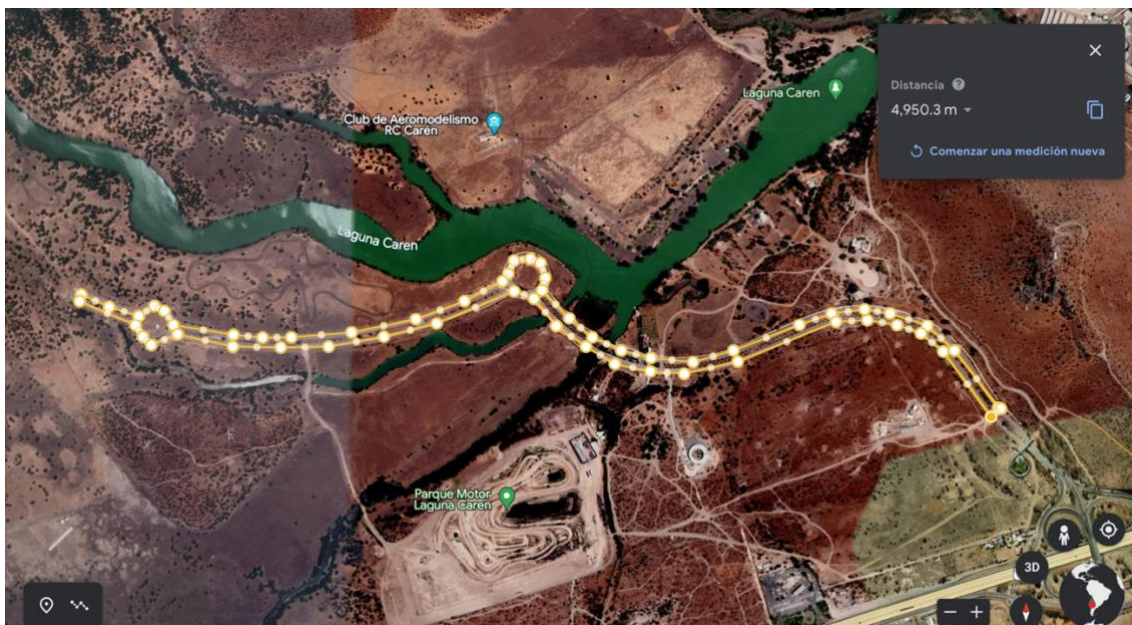



Máxima pendiente del 5%.
Circuito de 4,95 kms.

Pruebas con factores diversos de participación

16.1.005 En caso de prueba mixta (género y/o división), los factores de rendimiento estándar de la siguiente tabla deben ser aplicados para asegurar la equidad entre las clases deportivas combinadas.

Tabla de factores de rendimiento estándar para las pruebas en ruta

División C

| | | | | | | | | | | |
|------------|--------|--------|--------|--------|--------|---------|--------|--------|--------|------|
| C5 Hombres | 100% | | | | | | | | | |
| C4 Hombres | 97,63% | 100% | | | | | | | | |
| C3 Hombres | 93,19% | 95,45% | 100% | | | | | | | |
| C2 Hombres | 89,60% | 91,78% | 96,15% | 100% | | | | | | |
| C5 Mujeres | 87,73% | 89,86% | 94,14% | 97,91% | 100% | | | | | |
| C4 Mujeres | 85,65% | 87,73% | 91,91% | 95,59% | 97,63% | 100% | | | | |
| C1 Hombres | 86,15% | 88,24% | 92,45% | 96,15% | 98,20% | 100,58% | 100% | | | |
| C3 Mujeres | 81,76% | 83,74% | 87,73% | 91,25% | 93,19% | 95,45% | 94,90% | 100% | | |
| C2 Mujeres | 78,61% | 80,51% | 84,35% | 87,73% | 89,60% | 91,78% | 91,24% | 96,15% | 100% | |
| C1 Mujeres | 75,58% | 77,41% | 81,10% | 84,35% | 86,15% | 88,24% | 87,73% | 92,45% | 96,15% | 100% |

División H

| | | | | | | | | | | |
|------------|--------|--------|--------|--------|--------|--------|--------|--------|--------|------|
| H5 Hombres | 100% | | | | | | | | | |
| H4 Hombres | 100% | 100% | | | | | | | | |
| H3 Hombres | 97,23% | 97,23% | 100% | | | | | | | |
| H5 Mujeres | 87,73% | 87,73% | 90,23% | 100% | | | | | | |
| H4 Mujeres | 87,73% | 87,73% | 90,23% | 100% | 100% | | | | | |
| H3 Mujeres | 85,30% | 85,30% | 87,73% | 97,23% | 97,23% | 100% | | | | |
| H2 Hombres | 82,71% | 82,71% | 85,07% | 94,28% | 94,28% | 96,96% | 100% | | | |
| H2 Mujeres | 72,56% | 72,56% | 74,63% | 82,71% | 82,71% | 85,07% | 87,73% | 100% | | |
| H1 Hombres | 58,79% | 58,79% | 60,46% | 67,01% | 67,01% | 68,92% | 71,08% | 81,02% | 100% | |
| H1 Mujeres | 51,58% | 51,58% | 53,05% | 58,79% | 58,79% | 60,46% | 62,36% | 71,08% | 87,73% | 100% |



8. Consideraciones Reglamentarias específicas de Ruta en Paraciclismo según UCI:

• Corredores

(artículo 16.3.001 reglamento UCI Paraciclismo)

Las pruebas paraciclistas están abiertas únicamente a los corredores que tienen una discapacidad calificada que es permanente y que cumple con los criterios mínimos de deficiencia regido por el presente reglamento.

Los pilotos de tándem, elegibles conforme a los artículos 16.3.003 y siguientes, son considerados como corredores y deben seguir el presente reglamento salvo en lo que concierne a la clasificación. (Texto modificado el 26.06.07; 1.01.09; 1.10.12; 1.07.13; 1.02.17; 1.2.18)

• Pilotos Tándem

(artículo 16.3.003 reglamento UCI Paraciclismo)

Los ciclistas profesionales inscritos en un equipo registrado por la UCI no son admitidos como piloto de tándem.

(artículo 16.3.004 reglamento UCI Paraciclismo)

Los ciclistas que hayan sido inscritos en un UCI World Team y un equipo continental profesional registrado por la UCI deben observar un plazo de espera de 12 meses después de la expiración de su contrato antes de ser admitidos como pilotos de tándem. Este plazo pasa al primero de enero del año siguiente del final del contrato para los ciclistas que hayan sido inscritos en uno de los otros equipos UCI descritos en el artículo 1.1.041 del presente reglamento UCI.

(artículo 16.3.005 reglamento UCI Paraciclismo)

Los ciclistas hombres y mujeres mayores de 18 años pueden correr como piloto de tándem en la medida en que no hayan sido seleccionados por su federación nacional para una o varias de las pruebas siguientes (sin distinción de disciplinas):

- campeonatos del mundo UCI (salvo masters, paraciclismo y junior), juegos olímpicos, durante al menos 12 meses antes de la prueba paraciclista.
- Copa del mundo UCI, juegos regionales y campeonatos continentales (por ejemplo, juegos panamericanos) el mismo año que el prueba paraciclista, salvo junior.

(artículo 16.3.006 reglamento UCI Paraciclismo)

Los corredores deficiente visuales sólo tienen derecho a un piloto por competición paraciclista. El corredor y su piloto deben tener la misma nacionalidad deportiva.

(artículo 16.3.007 reglamento UCI Paraciclismo)

En caso de herida o de enfermedad, el piloto podrá, mediante presentación de un certificado médico, ser sustituido por otro piloto anteriormente inscrito hasta las 24 horas antes del inicio oficial de la competición a la cual el tándem toma parte. Pasado este plazo, no se autorizará ningún cambio.



9. Consideraciones Técnica para el análisis y para ser convocado a la selección chilena de Paraciclismo:

- a) Podrán participar todo paraciclista que hayan sido preseleccionados en el control nacional del mes de Marzo, posterior a este control y de acuerdo a la convocatoria y requerimientos se procederá a realizar una clasificación funcional nacional, en caso de ser necesario y no tener dicha clasificación.
- b) En caso de lesión, enfermedad, situación particular o falla mecánica en el mismo evento, podrá repetir esta evaluación el día 2 de septiembre.
- c) Al momento de ser llamado a la selección de Paraciclismo, deberán contar con los criterios mínimos expuesto por el comité paralímpico el día 20 de diciembre 2022, en caso contrario, no será convocado y la nómina se moverá al siguiente atleta en el orden clasificado.
- d) Para ser considerado en la preselección deberá estar en los rangos técnicos internacionales que han sido representativos de la región sudamericana, panamericano y nivel mundial. Para ello el resultado dispuesto en este selectivo, deberá estar según cada categoría que el atleta represente, para ello se presenta una tabla con las velocidades promedios de varios eventos internacionales donde servirán de patrón de comparación.
- e) Tabla de velocidades promedios en torneos internacionales de referencia (ver anexo):
Los siguientes promedios totales de los eventos seleccionados, serán las marcas de referencia para ser considerados como seleccionados, además del factor porcentual de acuerdo a las categorías correspondientes, pero también se tendrá en cuenta los requisitos mínimos expuestos por el directorio del Paraciclismo Nacional.
- f) En el caso que hayan muchos deportistas seleccionados habiendo cumplido las marcas expuestas en la tabla siguiente, se privilegiará los mejores registros de acuerdo a su categoría y esto se determinará por percentil para establecer un orden único respecto a las todas las categorías. Los atletas que superen o estén más cerca de los rangos mínimos de los porcentajes mencionados, pasarán a un análisis, donde se revisarán los factores porcentuales mencionados en el punto 7 y posteriormente se hará una reunión con todos los deportistas participantes para revelar los resultados y convocar a los seleccionados. Esto en un plazo de 1 semana luego del siguiente campeonato Open de Paraciclismo del 2 de septiembre.
- g) En el caso de médicos clasificadores nacionales, en esta oportunidad no existirá evento clasificatorio, ni antes ni después del evento. Solo habrá una convocatoria a la clasificación nacional en fecha posterior al evento y a realizarse en las dependencias del estadio nacional a la persona que haya sido seleccionada y no tenga este aspecto cubierto anteriormente.
- h) **POR ÚLTIMO, LA COMISIÓN TÉCNICA DETERMINARÁ LOS ATLETAS CLASIFICADOS A LOS JUEGOS DE ACUERDO A LOS RESULTADOS OBTENIDOS POR CADA ATLETA EN EL SELECTIVO Y CONTRASTADO POR LAS TABLAS EN LOS ANEXOS. UNA VEZ REUNIDO ESTOS ANTECEDENTES SE DISPONDRÁ A HACER EL ANALISIS EN RELACIÓN A LA REALIDAD PARAPANAMERICANA Y LA CONVENIENCIA DEL CUPO PAÍS.**



ANEXOS

Tabla 1: Promedios de velocidad

| Promedios de Velocidad | | | | |
|---------------------------|-----------------|-----------|-------------------|----------------|
| CATEGORIA | Prom | Prom | Prom | Promedio Total |
| | World Cups 2023 | Lima 2019 | Copas Brasil 2022 | |
| MODALIDAD CICLISMO | | | | |
| MC2 | 37,14 | 37,91 | 35,72 | 36,92 |
| MC3 | 38,88 | 41,73 | 34,77 | 38,46 |
| MC5 | 40,51 | 43,36 | 41,15 | 41,67 |
| WC4 | 33,48 | 37,82 | 24,87 | 32,05 |
| MODALIDAD HANDBIKE | | | | |
| MH3 | 38,12 | 36,31 | 32,33 | 35,59 |
| MODALIDAD TANDEM | | | | |
| MB | 45,44 | 47,65 | 37,93 | 43,67 |

Tabla 2: Tiempo realizado + factor porcentual UCI

| ROAD RACE (RR) - CARRERA GRAN FONDO | | | | | | |
|-------------------------------------|------|-------------------|-----------|------------|--------|------------|
| N | Cant | NOMBRE | CATEGORIA | Tiempo | Factor | T+Fac |
| MODALIDAD CICLISMO VARONES | | | | | | |
| 1 | 1 | Manuel Opazo | MC2 | 2:00:00,00 | 89,6% | 1:47:31,20 |
| 2 | 2 | Ariel Duran | MC2 | 2:00:00,00 | 89,6% | 1:47:31,20 |
| 3 | 3 | Enzo Monichi | MC3 | 2:00:00,00 | 93,2% | 1:51:49,68 |
| 4 | 4 | Adolfo Almarza | MC3 | 2:00:00,00 | 93,2% | 1:51:49,68 |
| 5 | 5 | Marco Maldonado | MC5 | 2:00:00,00 | 100% | 2:00:00,00 |
| 6 | 6 | Hernán Moya | MC5 | 2:00:00,00 | 100% | 2:00:00,00 |
| 7 | 7 | Jonathan Molina | MC5 | 2:00:00,00 | 100% | 2:00:00,00 |
| MODALIDAD CICLISMO DAMAS | | | | | | |
| 1 | 8 | Juana Tureuna | WC4 | 2:00:00,00 | 97,6% | 1:57:09,36 |
| 2 | 9 | Génesis González | WC4 | 2:00:00,00 | 97,6% | 1:57:09,36 |
| MODALIDAD HANDBIKE | | | | | | |
| 1 | 10 | Sebastián Morales | MH3 | 2:00:00,00 | 97,2% | 1:56:40,56 |
| MODALIDAD TANDEM | | | | | | |
| 1 | 11 | Matías Mansilla | MB | 2:00:00,00 | 100% | 2:00:00,00 |
| 2 | 12 | Manuel Alarcón | MB | 2:00:00,00 | 100% | 2:00:00,00 |
| 3 | 13 | Luis Gutiérrez | MB | 2:00:00,00 | 100% | 2:00:00,00 |

Color de la celda representa el color del Casco



Tabla 3: Tiempo realizado + factor porcentual UCI

| TIME TRIAL (TT) - CARRERA CONTRARRELOJ | | | | | | |
|---|------|-------------------|-----------|------------|--------|------------|
| N | Cant | NOMBRE | CATEGORIA | Tiempo | Factor | T+Fac |
| MODALIDAD CICLISMO VARONES | | | | | | |
| 1 | 1 | Manuel Opazo | MC2 | 0:30:00,00 | 89,6% | 0:26:52,80 |
| 2 | 2 | Ariel Duran | MC2 | 0:30:00,00 | 89,6% | 0:26:52,80 |
| 3 | 3 | Enzo Monichi | MC3 | 0:30:00,00 | 93,2% | 0:27:57,42 |
| 4 | 4 | Adolfo Almarza | MC3 | 0:30:00,00 | 93,2% | 0:27:57,42 |
| 5 | 5 | Marco Maldonado | MC5 | 0:30:00,00 | 100% | 0:30:00,00 |
| 6 | 6 | Hernán Moya | MC5 | 0:30:00,00 | 100% | 0:30:00,00 |
| 7 | 7 | Jonathan Molina | MC5 | 0:30:00,00 | 100% | 0:30:00,00 |
| MODALIDAD CICLISMO DAMAS | | | | | | |
| 1 | 8 | Juana Tureuna | WC4 | 0:30:00,00 | 97,6% | 0:29:17,34 |
| 2 | 9 | Génesis González | WC4 | 0:30:00,00 | 97,6% | 0:29:17,34 |
| MODALIDAD HANDBIKE | | | | | | |
| 1 | 10 | Sebastián Morales | MH3 | 0:30:00,00 | 97,2% | 0:29:10,14 |
| MODALIDAD TANDEM | | | | | | |
| 1 | 11 | Matias Mansilla | MB | 0:30:00,00 | 100% | 0:30:00,00 |
| 2 | 12 | Manuel Alarcón | MB | 0:30:00,00 | 100% | 0:30:00,00 |
| 3 | 13 | Luis Gutiérrez | MB | 0:30:00,00 | 100% | 0:30:00,00 |

NOTA: LOS TIEMPOS DESCRITOS EN LAS TABLAS 2 Y 3 SON TIEMPOS SUPUESTOS PARA MOSTRAR LOS REBAJES DE ACUERDO AL FACTOR PORCENTUAL POR CADA CATEGORÍA.